

SITUACIÓN DEFICIENCIAS DETERMINADAS

PREVIO

DURANTE

POSTERIOR

DEPARTAMENTO:	SAN MARCOS	MUNICIPIO:	CATARINA
NOMBRE DEL ESTABLECIMIENTO:	ESCUELA OFICIAL RURAL MIXTA	DIRECCIÓN DEL ESTABLECIMIENTO:	CASERIO LA INDEPENDENCIA
CÓDIGO DEL ESTABLECIMIENTO:	12-16-1237-43	FECHA:	25/10/2024



FOTO 1: MANTENIMIENTO A BALCONES DE METAL



FOTO 2: SUSTITUCION DE CANAL DE METAL



FOTO 3: SUSTITUCION DE LAMINA POR LAMINA TROQUELADA ALUZINC CALIBRE 26



FOTO 4: SUSTITUCION DE SOPORTE DE MADERA POR METAL.



FOTO 5: SUSTITUCION DE TUBERIA DE LINEA PRINCIPAL. PARA ABASTECIMIENTO DE LA PILA DE AGUA.



FOTO 6: SUSTITUCION DE ESTUFA RURAL (COMPLETA) INCLUYE CHIMENEA Y PLANCHA DE METAL.

Observación: Si es necesario se pueden agregar hojas adicionales y actualizar el número de hojas.

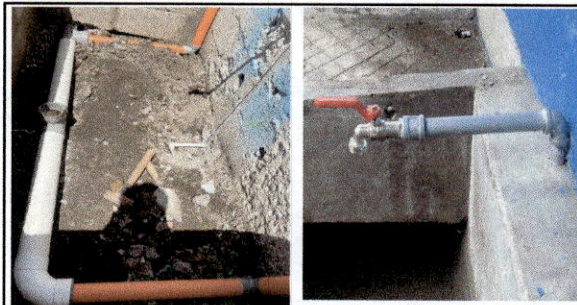
Firma y sello del Presidente de la OPE



Firma y Sello Director Centro Educativo Público

